



AERO CLUB D'ITALIA

L'Aero Club VO.LI Aeromodellistico

Organizza la

11^A COPPA VO.LI 2022

Seconda prova di Campionato Italiano 2022

Cat. F1A, F1B, F1C, F1Q,

e

Cat. F1G, F1H, F1S

(Valida per Euro Challenge)

Padule di Bientina, Capannori (LU), 09-10 Luglio 2022
(Riserva 16-17 Luglio 2022)

Organizzazione: Aero Club VOLI – Aeromodellistico (asd),
Via Legnano, 3 – 10128 Torino
www.asdvoli.it

Programma: Cat. F1A, F1B, F1C, F1S : Sabato 09 Luglio 2022,
Cat. F1G, F1H, F1Q : Domenica 10 Luglio 2022.

Località: Padule di Bientina, Capannori (LU)
GPS: 43° 47' 22.66" N; 10° 38' 29.37"E

Contatti: Fabrizio Ceccarini
f_ceccarini@tin.it

Sito web: www.asdvoli.it

REGOLAMENTO DI GARA

- Partecipanti:** Competizione aperta a tutti gli aeromodellisti Junior e Senior in possesso di una valida licenza FAI per l'anno in corso che, sarà verificata su DB FAI Sporting Licences o mostrata alla registrazione.
Richiesta una valida assicurazione individuale RCT.
- Regolamenti:** Valgono i regolamenti di categoria e più generali FAI Sc.4 – Vol.F1 e CIAM General Rules edizione 2022 ed il Regolamento Sportivo Nazionale edizione 2014 nonché i Regolamenti Tecnici di Categoria F1.
- Regola locale:** Tempo operativo 10 minuti da consegna cartellino. Lanci secondo programma sotto riportato. Sarà richiesto ai concorrenti di prestare aiuto per il cronometraggio reciproco in caso di carenza di cronometristi ufficiali.
I tempi di volo, in eccezione ai regolamenti di cui sopra, potranno essere modificati, previo annuncio del Direttore di gara, in relazione alle condizioni meteo e del tempo di recupero modelli nonché da ragioni organizzative con sufficiente anticipo ad ogni lancio.
- Categorie ammesse:** F1A, F1B, F1C, F1Q e F1G,F1H, F1S, concorrenti Senior e Junior.
- Direttore di gara:** Fabrizio Ceccarini (GAMD144) (Da definire alternative).
- Quantità dei lanci:** n. 5 per tutte le categorie, tutti validi per la classifica finale.
- Regole del campo volo:** Il campo è sotto la giurisdizione delle Autorità militari e messo a disposizione dell'Organizzatore per l'evento anche in accordo alle controparti concessionarie di parte civile. E' pertanto richiesto a tutti i concorrenti, aiutanti e accompagnatori di prendere le necessarie attenzioni e rispetto per l'ambiente e gli animali eventualmente presenti sui campi adiacenti l'area di volo.
L'attraversamento dei campi coltivati deve essere limitato al solo recupero dei modelli avendo cura di evitare danni alle coltivazioni.
Proibito l'uso di qualunque mezzo motorizzato o veicolo per il recupero modelli in tali aree pena la squalifica del concorrente incluso l'attraversamento delle aree di volo. Accesso permesso esclusivamente per scarico o carico equipaggiamenti dietro autorizzazione organizzatore.
- Area di parcheggio:** Auto, camper e ogni altro veicolo dovranno essere parcheggiati solo nelle aree demarcate. Ogni eccezione, per scarico e carico dovranno essere autorizzate dall'organizzatore.
- Campeggio:** Non sarà permesso. Mancano acqua, elettricità, servizi.
- Cibi e ristoro:** Pasti e snack a cura di ogni partecipante. Nel caso sia possibile l'organizzatore procurerà panini e acqua per i partecipanti e cronometristi ufficiali.
- Iscrizioni:** I partecipanti dovranno inviare via e-mail il modulo di iscrizione all'indirizzo f.ceccarini@tin.it contenente tutti i dati personali (Nome, Cognome, N. FAI, Categoria, Senior o Junior –data di nascita-) entro il 4 Luglio 2022.
- Quote e Pagamento iscrizioni:**
- | | |
|----------------------------|---------|
| Senior per una categoria: | 25 Euro |
| Senior per due categorie: | 40 Euro |
| Junior per ogni categoria: | 10 Euro |

Il pagamento sarà accettato via bonifico a:

AeC VOLI Aeromodellistico c/o Banca Intesa San Paolo –

IBAN: IT36 H030 6967 6845 1074 9155 173

Oppure sul campo purché anticipato dall'iscrizione via mail con modulo
iscrizione prescritto.

Nessuna iscrizione sul campo sarà accettata se non preannunciata via e-mail.

Registrazione: Sul campo dalle ore 7,00 alle ore 7,55 nei giorni:

Sabato 10/7: Tutte le categorie,

Domenica 11/7: categorie F1G,H,Q.

Risultati di gara: saranno comunicati mediante tabellone per ciascun lancio durante la
competizione, fermo restando che i risultati finali saranno
effettivi dopo omologazione della gara da parte AeCI.

Premi: Saranno assegnati ai tre migliori classificati di ciascuna categoria (diplomi,
prodotti locali, coppe o medaglie).

Reclami: Dovranno essere presentati per iscritto al Direttore di Gara
accompagnati da 50 Euro che saranno restituiti solo nel
caso di accoglienza favorevole del reclamo presentato.

Il campo e la mappa itinerario:

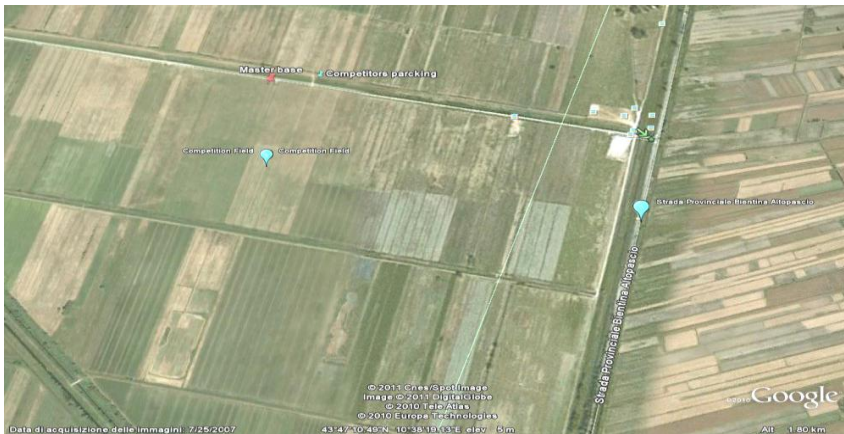

GPS: 43° 47' 22,66" N; 10° 38' 29,37" E

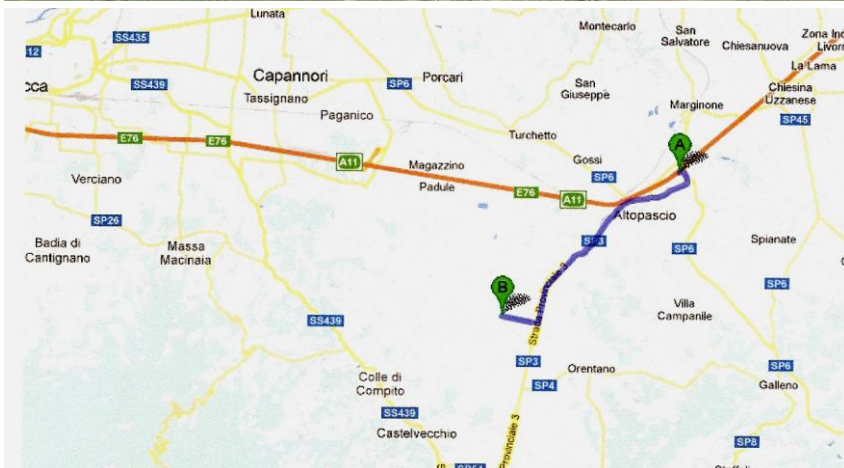

- A) Autostrada A11 - LU-FI uscita Altopascio
- B) Padule di Bientina via SP3 Bientinese

PROGRAMMA

Sabato 09 Luglio 2022 Categorie: F1A,B,C,S

- Ritrovo ore 7,00 al campo di volo,
- dalle 7:00 alle 7:30 Registrazione, controllo FAI e ritiro cartellini, di tutte le categorie.
- dalle 8:00 alle 9:55 Primo round a tempi volo maggiorati,
- dalle 10:00 alle 11:55 i successivi n. 3 lanci a tempo volo normale,
- dalle 12,00 alle 13,00 quinto e ultimo lancio a tempo volo maggiorato se il meteo lo permetterà, su commissioni libere.

Eventuali modifiche saranno comunicate sul campo in occasione del briefing.

Non è ammessa la prenotazione del lancio al cronometrista.

Ammesso il cronometraggio reciproco per carenza di cronometristi. Il primo lancio avrà tempo maggiorato secondo regolamenti FAI e fino a 5 min per le categorie F1A,B,C, i successivi con tempo max di 3 min. di cui ultimo maggiorato 4 min max a favorevoli condizioni meteo e persistenza di tempi pieni. F1S con tempo motore 10" e 2 min tempo volo, in caso di persistenza di tempi pieni e condizioni meteo favorevoli tempo motore ridotto a 5".

Fly-off a seguire secondo necessità, tempi volo max secondo regolamento FAI o come annunciati dal Direttore di gara.

Premiazione sul campo.

Domenica 10 Luglio 2022: Categorie F1G,H,Q,

- Ritrovo alle 7,00 al campo volo,
- dalle 7,00 alle 7,30 Completamento registrazioni,
- dalle 8,00 alle 8,55 primo lancio con tempo maggiorato,
- dalle 9,00 alle 11,55 i successivi 3 lanci a tempo normale,
- dalle 12,00 alle 13,00 quinto e ultimo lancio a tempo volo maggiorato, se il meteo lo permetterà su commissioni libere. Come per Sabato eventuali modifiche saranno comunicate in sede briefing. Non è ammessa la prenotazione del lancio al cronometrista.

Ammesso il cronometraggio reciproco nel caso di carenza di cronometristi. Categoria F1G tempo maggiorato a 3 min primo lancio a seguire 2 min, F1H tempo volo 2 min senza maggiorazioni tutti i lanci.

Per la categoria F1Q primo lancio maggiorato fino a 5 min ed a seguire di 3 min max con target di limite energia assegnata di 2 Joule/gr di peso modello fino a 550 gr max. tempo mot. max 20". In caso di meteo favorevole e persistenza di tempi pieni ultimo lancio maggiorato fino a 4 minuti e con riduzione limite energia (2 J/gr e 20" T-motore max).

Fly-off a seguire come da regolamento o tempi motore/volo max annunciati dal Direttore di gara.

SISTEMAZIONI ALBERGHIERE: Presso i principali alberghi in zona quali:

Villa Nadar Hotel B&B, www.villanadar.it

Hotel Le Cerbaie, www.lecerbaie.it

Hotel Country Club, www.rphotels.com,

Hotel Astoria, www.hotelastoria-altopascio.com,

Hotel Cavalieri del Tau, info@cavalierideltau.it.

Altre informazioni: <http://www.capannori-terraditoscana.org>

EMERGENZA COVID-19 LINEE GUIDA COMPORTAMENTALI

Dovranno essere messe in atto le disposizioni per il contenimento epidemiologico, secondo quanto stabilito dai DPCM ultimi e dalle Linee Guida Riapertura Attività Sportiva. Il rispetto delle distanze interpersonali e la protezione con mascherina nelle aree di affollamento sono auspiccate.

RICHIESTA

Chi potrà contribuire ad aiutare l'Organizzatore è invitato fin d'ora, in particolare per la gestione dei Cartellini e del Cronometraggio: scrivere sul modulo iscrizione o via e-mail a f_ceccani@tin.it

MODULO DI ISCRIZIONE

11[^] Coppa VO.LI 2022

Campo Volo: Padule di Bientina, Capannori (LU) - Data: 09 – 10 Luglio 2022
(Riserva 16-17/7/2021)

Cognome Concorrente:

Nome:

AeC Locale o Ente aggregato:

FAI ID Licenza No.:

NAC FAI n.

Nazione :

Data di nascita:

Junior :

Senior :

Donna:

Categorie :

F1A

F1G

F1B

F1H

F1C

F1Q

F1S

Indirizzo E-mail :

Telefono Cellulare No.:

Firma :

La compilazione di tutti i campi del modulo è obbligatoria.

Dichiarazione di responsabilità e privacy:

Firmando il presente modulo di iscrizione il concorrente accetta i regolamenti Sportivo nazionale e della FAI nonché quelli specifici per l'evento ed autorizza l'organizzatore ad usare i suoi dati personali solo per gli scopi relativi alla gara.

Sarà inoltre richiesta la sottoscrizione di una Liberatoria per le responsabilità dell'Organizzatore.

La cena del Sabato è libera ed individuale.

Da inviare entro il 4 Luglio 2021 a AeC VOLI – per e-mail a : f_ceccarini@tin.it

Per contatti: tel. cell. 347 4308840

Regolamento pubblicato sul sito web : www.asdvoli.it (Calendario)

Ci puoi aiutare con amici e parenti nel conometraggio? Per favore indica in quale giorno e numero di persone:

Giorno: SABATO

DOMENICA

Pers.:

L'Organizzazione può fornirti, se necessario, cronometro e binocolo. Grazie!